

00 Vlaanderenlaan Bruto
1 : 50

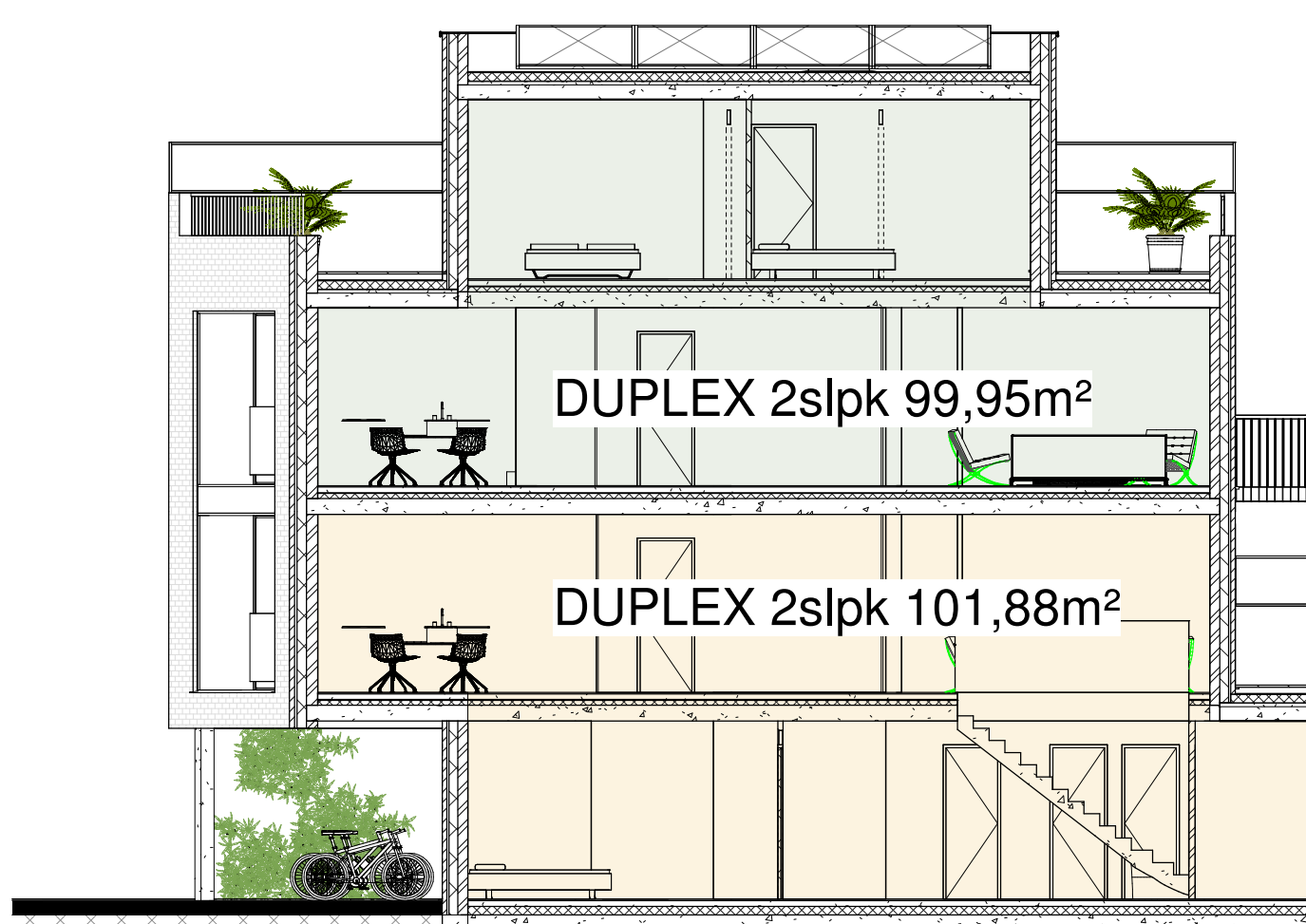

5 Verdeling appartementen - Bruto
1 : 100

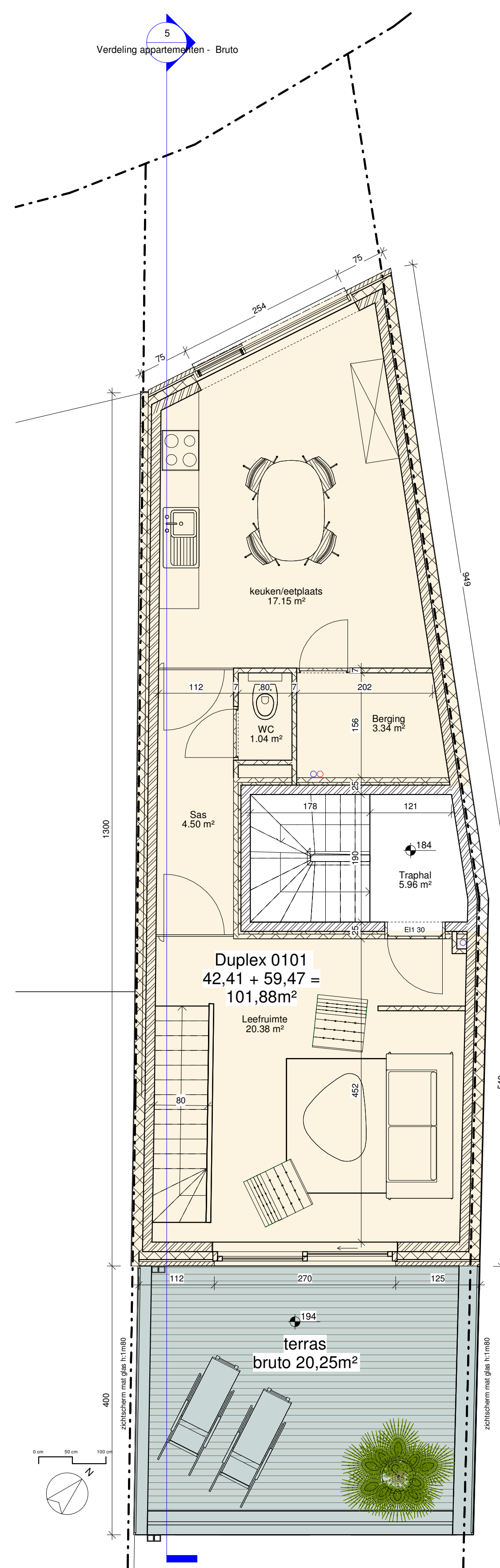

2 10 Vlaanderenlaan Bruto
1 : 50

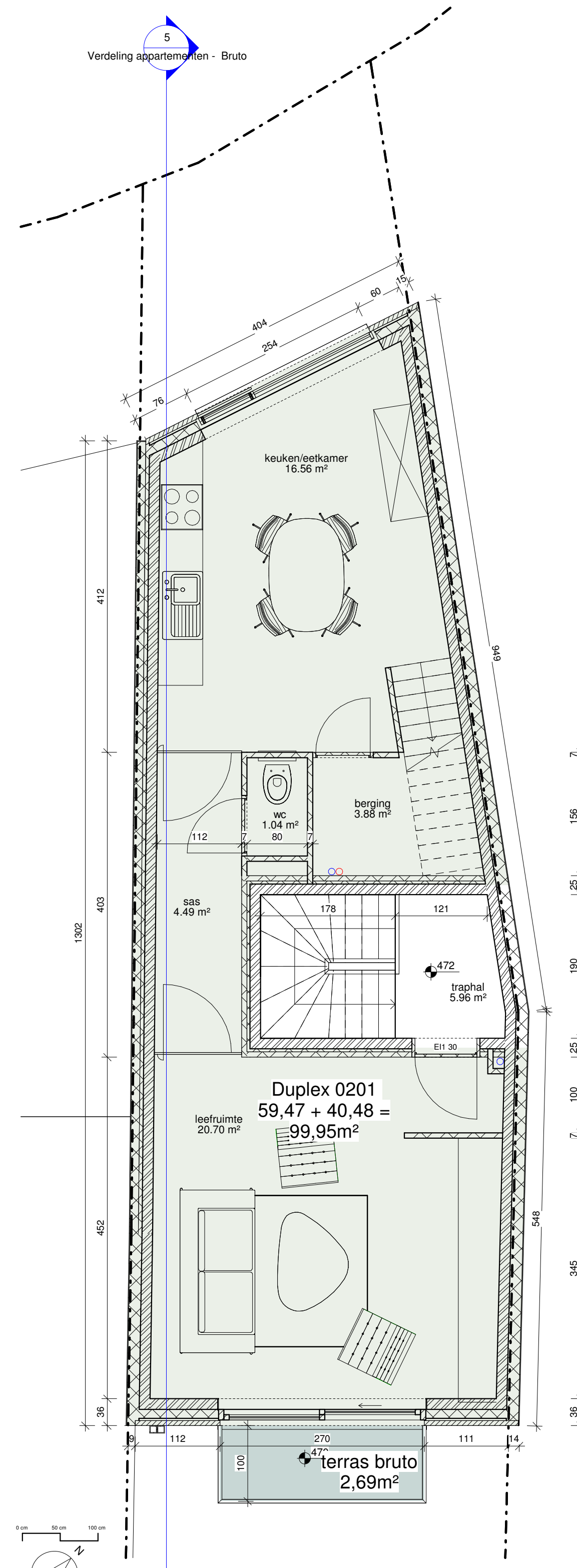

3 20 Vlaanderenlaan Bruto
1 : 50

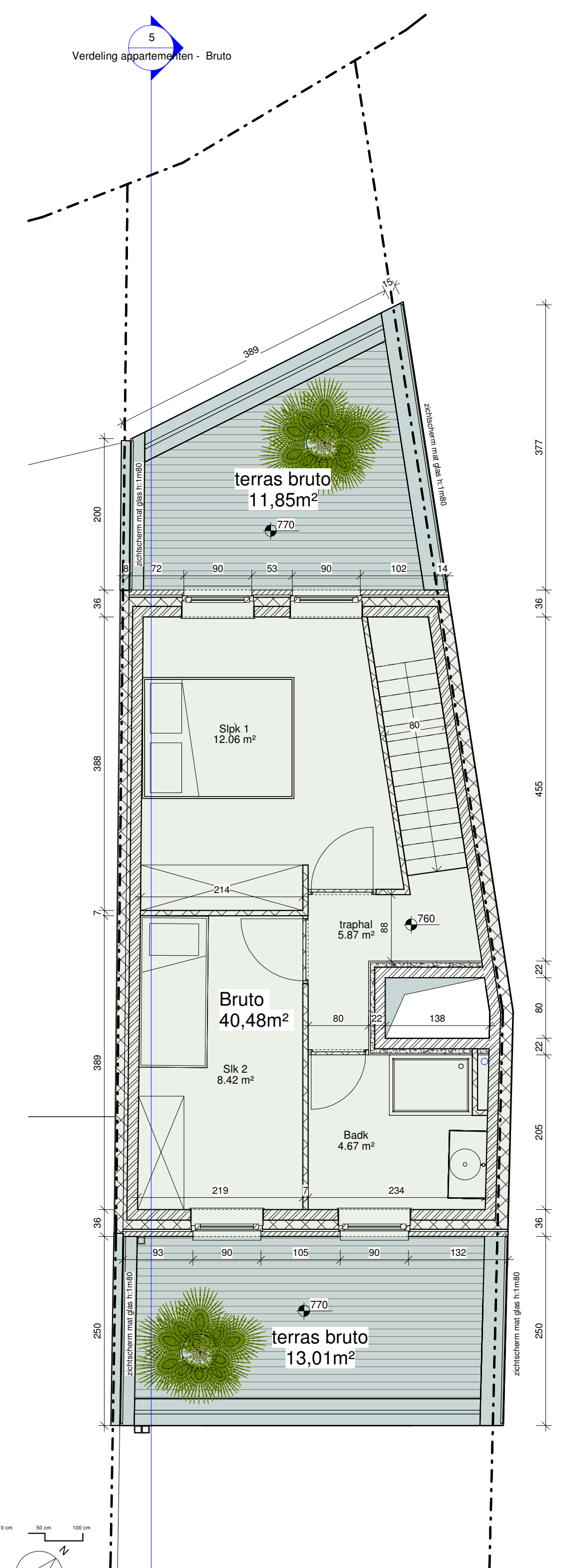

4 30 Vlaanderenlaan Bruto
1 : 50

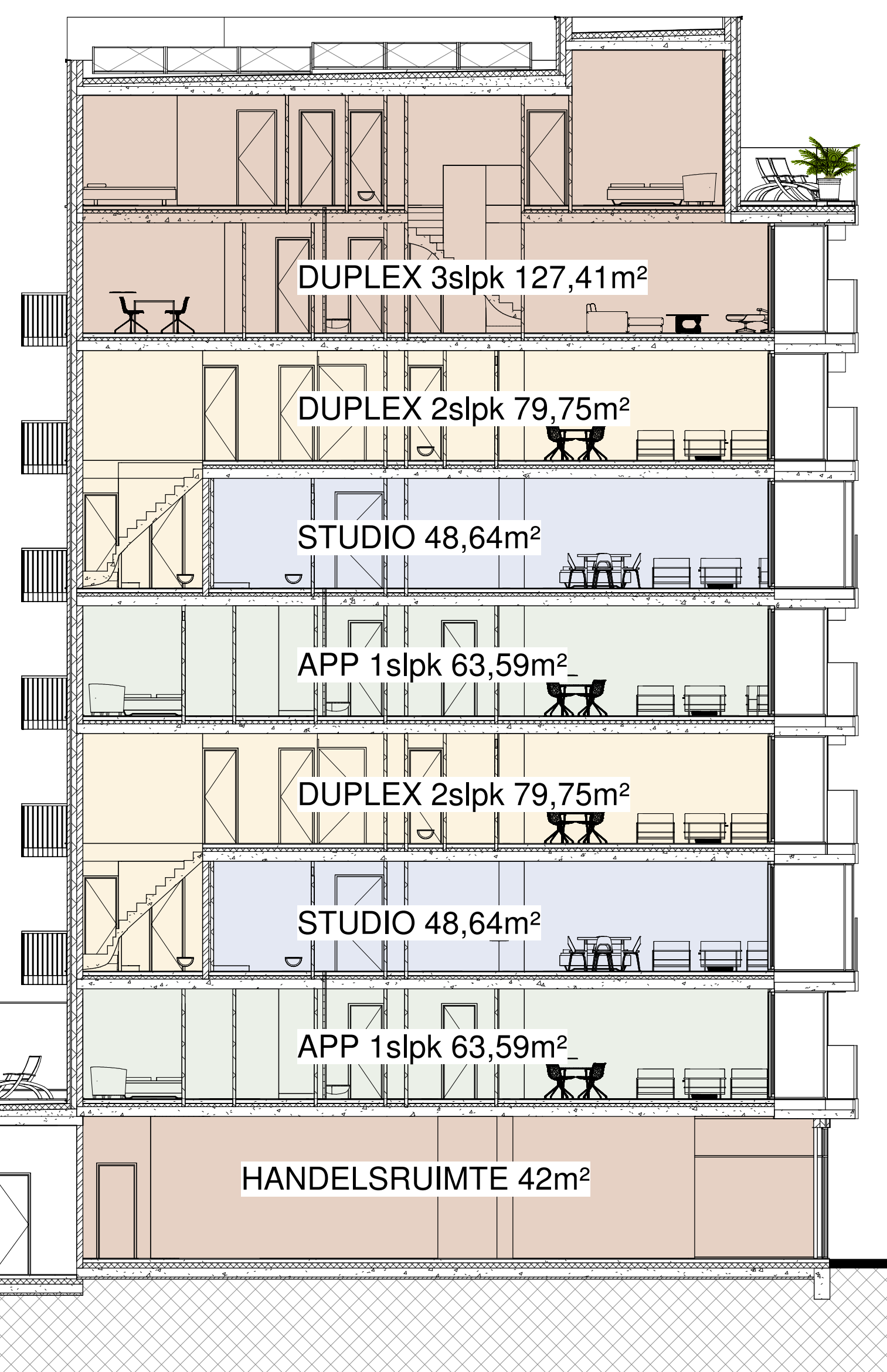

Residentie Loeman - De Panne

GW2
ARCHITECTEN

provincie West-Vlaanderen
gemeente 8660 De Panne

bouwplaats Zeelaan 150
8660 De Panne

architect Grimmelprez - Wambeke - Wouters ARCHITECTEN
Zeedijk 87 tel. 050/67 64 99
6370 Blankenberge fax. 050/67 89 44
info@gw2-architecten.be

bouwheer Loeman Woningbouw BV
Oudeheerweg-Heide 82
9250 Waasmunster tel. 0475/86.83.56

raadgevende ingenieurs tel.

plan Bruto plannen Vlaanderenlaan	dossier D1571
	plan nr 02
	oppervlakte
	schaal zoals aangeduid

wijzigingen	datum	tek.
Prijsvraag	05/08/2025	RW
Bruto plannen	20/08/2025	RW

goedgekeurd en voor akkoord ondertekend
opdrachtgever aannemer architect